

***COLORES Y VIDA...
AL NATURAL***

POR RAFAEL A. OVIEDO PEÑA



Rafael Augusto Oviedo Peña se ha destacado en la arquitectura, pintura, escultura y el diseño a través de su extensa carrera entre su natal República Dominicana y Puerto Rico. Actualmente, se dedica a tiempo completo al dibujo y la pintura, innovando en la técnica pictórica que presenta en esta nueva colección.

COLORES Y VIDA... AL NATURAL

Esta exposición presenta toda una forma nueva, colorida y llena de matices e imágenes que hacen volar nuestra imaginación.

En cada una de sus obras se pueden observar historias mágicas utilizando la técnica de *collage* compuesta de papel y pintura acrílica sobre tela en canvas.

Durante la creación de su obra “Días de Niños”, el autor se apasionó por las artes, particularmente por la pintura. Esta obra fue exhibida en la XIV Bienal de Artes Plásticas en el Museo de Arte Moderno de Santo Domingo, República Dominicana durante el 16 de agosto de 1979.

DÍAS DE NIÑOS

Fecha: 26 de junio de 1979

Técnica: Mixto,
compuesto de tierra y
pintura acrílica sobre
tela en canvas

(Restaurada en el 2001)

Dimensiones: 42" x 30"



ARQUITECTURA Y ARTE

Fecha: 27 de octubre
de 2022

Técnica: Mixto,
compuesto de papel,
pintura acrílica sobre
tela en canvas

Son fragmentos del
último trabajo realizado
por el autor como
delineante: fachada,
detalles y formas
arquitectónicas
tradicionales
sumergidas en
refrescantes colores
pasteles.

Dimensiones: 29-9/16"
x 9-11/16" (70 x 50 cm)



LA CASA DE BABEL

Fecha: 19 de octubre
de 2022

Técnica: Mixto,
compuesto de papel,
pintura acrílica sobre
tela en canvas

Se destaca el
legendario nombre de
Babel; en esta obra se
muestra su casa,
construída con algunos
vecinos que tenían
menos conocimiento de
estructura y
construcción.
Pretendieron construir
una torre que desafiara
al mayor.

Dimensiones: 29-9/16”
x 19-11/16” (70 x 50 cm)



CAPITÁN PELÍCANO



Fecha: 31 de diciembre de 2022

Técnica: Mixto, compuesto de papel, pintura acrílica sobre tela en canvas

No hay nada como la sabiduría de esta ave de mar reconocida por todos los capitanes y marineros... sabiduría que se transmite a las generaciones presentes y futuras desde su humilde Villa Pesquera.

Dimensiones: 31-1/2" x 47-1/4" (120 x 80 cm)

LAS HERMANAS

Fecha: 26 de noviembre de 2022

Técnica: *Collage* compuesto de papel, pintura acrílica sobre tela en canvas

Se observan tres hermanas que un día salieron de un humilde pueblo a volar. La otra se quedó esperando como a quien nadie volverá a ver nunca jamás, víctima de un caudillo popularmente justiciado.

Dimensiones: 29-9/16" x 19-11/16" (70 x 50 cm)



FEDERACIÓN DE REMOS

Fecha: 4 de diciembre de 2022

Técnica: Mixto, compuesto de papel, pintura acrílica sobre tela en canvas

Sebastián, familiar allegado del autor, pidió pintar un cuadro. Él prepara el canvas, la pintura y pinta 5 pirámides idénticas. El autor decide convertir los vértices en imágenes que figuran personas remando en una competencia.

Dimensiones: 29-9/16" x 19-11/16" (70 x 50 cm)



EL FARO



Fecha: 3 de noviembre
de 2022

Técnica: Mixto,
compuesto de papel,
pintura acrílica sobre
tela en canvas

El autor muestra un
claro ejemplo de la
perpetuidad del
servicio representado
por la icónica figura de
un majestuoso faro.

Dimensiones: 23-5/8" x
31-1/2" (60 x 80 cm)

CUATRO PAÍSES Y UN SOLO DESTINO

Fecha: 8 de octubre de 2022

Técnica: Mixto,
compuesto de papel,
pintura acrílica sobre
tela en canvas

Cuando las parejas son
de nacionalidades
diferentes y trabajan en
otro país el cual no es
de ninguno de los dos,
siempre se tiene la
duda de hacia dónde
debe orientarse el
destino.

Dimensiones: 29-9/16”
x 29-9/16” (70 x 70 cm)



MAR EN CALMA

Fecha: 21 de octubre
de 2022

Técnica: Mixto,
compuesto de papel,
pintura acrílica sobre
tela en canvas

Mientras aguas
turbulentas de
implacables ríos
despliegan sus fuerzas
arrastrando todo
cuanto encuentran a su
paso, la sorpresa de
encontrar un enorme
crucero navegando un
mar en calma es
gratificante.

Dimensiones: 29-9/16”
x 19-11/16” (70 x 50 cm)



DAMAS OCULTAS

Fecha: 22 de octubre
de 2022

Técnica: Mixto,
compuesto de papel,
pintura acrílica sobre
tela en canvas

En las noches oscuras
de luna llena, se
esconden las
fragancias de ese amor
prohibido que
despiertan todo el
pudor de las damas
acaloradas.

Dimensiones: 29-9/16"
x 19-11/16" (70 x 50 cm)



EMPATÍA

Fecha: 24 de noviembre de 2022

Técnica: Mixto, compuesto de papel, pintura acrílica sobre tela en canvas

En esta obra se pueden apreciar figuras de cuerpos entrelazados casi fundidos en un abrazo virtual que a la vez producen efectos físicos. Las iglesias y sus feligreses también aportan a la empatía.

Dimensiones: 31-1/2" x 4-1/4" (120 x 80 cm)

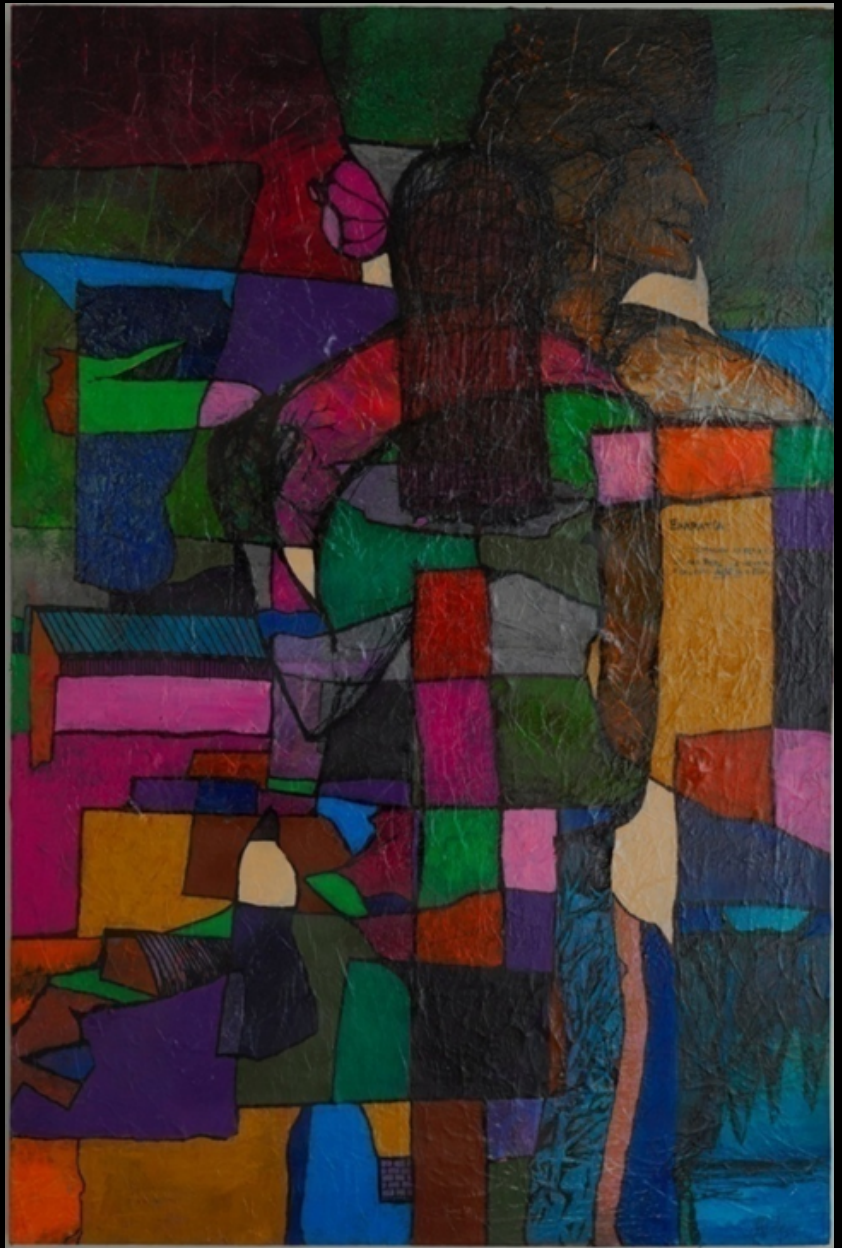

PASEO POR EL CAMPO

Fecha: 26 de octubre
de 2022

Técnica: Mixto,
compuesto de papel,
pintura acrílica sobre
tela en canvas

El artista nos envuelve
en su magia para poner
a explorar nuestro
intelecto y descubrir
todas aquellas
hermosas experiencias
que vivimos durante un
día de campo.

Dimensiones: 29-9/16”
x 19-11/16” (70 x 50 cm)



AQUELLA MIRADA

Fecha: 30 de octubre de 2022

Técnica: Mixto, compuesto de papel, pintura acrílica sobre tela en canvas

La pérdida de una hija con una edad tan prematura es algo que el autor vivió y, por tanto, recrea en este retrato su última mirada, si en la actualidad estuviese con vida.

Dimensiones: 29-9/16" x 19-11/16" (70 x 50 cm)

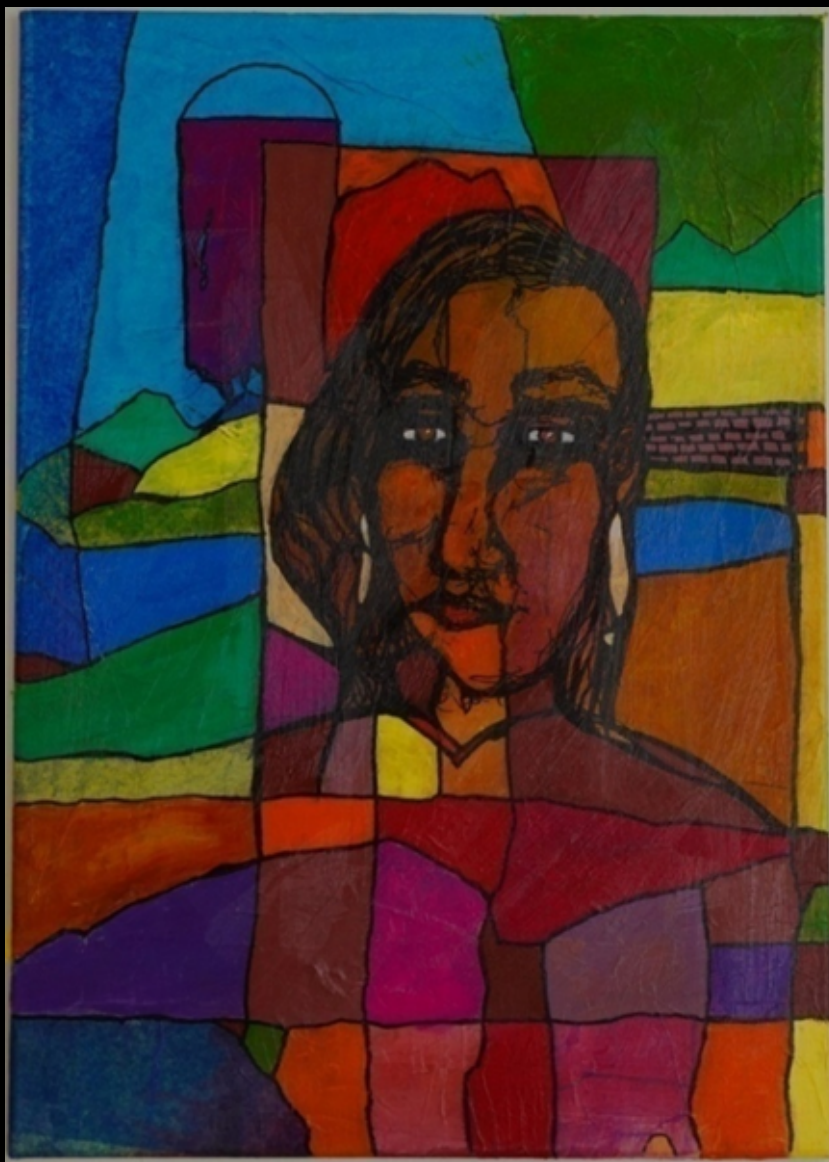

NOSTALGIA BORICUA

Fecha: 15 de octubre de 2022

Técnica: Mixto, compuesto de papel, pintura acrílica sobre tela en canvas

La nostalgia no solo se limita a la distancia; a veces se puede sentir nostalgia por alguien, o sencillamente con recordar momentos del pasado que no volverán.

Dimensiones: 26-3/4" x 17-11/16" (68 x 45 cm)



LA TORRE INFIEL

Fecha: 10 de octubre
de 2022

Técnica: Mixto,
compuesto de papel,
pintura acrílica sobre
tela en canvas

Se representa una
sátira a una famosa
torre de Francia donde
se pueden encontrar
diferentes figuras que
narran su propia
historia.

Dimensiones: 29-9/16”
x 19-11/16” (70 x 50 cm)



LA SOMBRILLA

Fecha: 6 de marzo de 2021

Técnica: Mixto,
compuesto de papel,
pintura acrílica sobre
tela en canvas

En la constante
búsqueda de la
perfección de la
técnica utilizada, el
autor descubre nuevos
elementos y los
conjuga de una forma
sutil con toda la
elegancia y equilibrio
que muestra en cada
una de sus obras.

Dimensiones: 20" x 16"



EL BARCO

Fecha: 26 de febrero
de 2021

Técnica: Mixto,
compuesto de papel,
pintura acrílica sobre
tela en canvas

En el intenso esfuerzo
por desarrollar su
técnica, el autor realiza
esta imagen de un
barco que luce como
un buque escuela de
cualquier país.

Dimensiones: 24" x 18"



LAS DOS CARAS DEL PRÍNCIPE

Fecha: 25 de octubre de 2022

Técnica: Mixto, compuesto de papel, pintura acrílica sobre tela en canvas

Una de las estrategias que todo príncipe debería tener para mantener su poder es mostrar diferentes facetas ordinarias de su vida común. Descubre las múltiples caras que se esconden frente a tus ojos.

Dimensiones: 29-9/16" x 19-11/16" (70 x 50 cm)



LA MUERTE DE UN BRUJO

Fecha: 16 de octubre
de 2022

Técnica: Mixto,
compuesto de papel,
pintura acrílica sobre
tela en canvas

En esta obra, los
colores brillantes
representan la vida,
aunque con fría
expresión. El rito y
sepelio representan el
respeto a quien en vida
le fue merecido.

Dimensiones: 70" x 20"



SILENCIO ENSORDECEDOR

Fecha: 2 de diciembre
de 2022

Técnica: Mixto,
compuesto de papel,
pintura acrílica sobre
tela en canvas

Se representa cuando
tus sentidos dicen
“YA!!! PARAAA!!!” y
vuelves a la
imaginación infinita del
silencio total donde
todo adquiere formas y
colores especialmente
seleccionados para
brindar dinamismo en la
paz.

Dimensiones: 29-9/16”
x 19-11/16” (70 x 50 cm)



LA NIÑA Y EL GORRO

Fecha: 7 de noviembre de 2022

Técnica: Mixto, compuesto de papel, pintura acrílica sobre tela en canvas

Iluminada por un vitral de colores pasteles, la niña se prepara para salir a trabajar en la noche clara. Al fondo, su madre está atendiendo la cadena de errores y desaciertos que ha dejado en su corto tiempo de existencia.

Dimensiones: 23-5/8" x 19-11/16" (60 x 50 cm)



NAVES ESCONDIDAS

Fecha: 10 de noviembre de 2022

Técnica: Mixto, compuesto de papel, pintura acrílica sobre tela en canvas

Se observan formas y colores que te llevan a componer imágenes y figuras, como aviones y barcos escondidos, en una amalgama de lluvias púrpuras.

Dimensiones: 27-9/16” x 19-11/16” (70 x 50 cm)



LA ESTAFA

Fecha: 12 de octubre
de 2022

Técnica: Mixto,
compuesto de papel,
pintura acrílica sobre
tela en canvas

A veces en la vida nos
encontramos con
figuras, personas, y
hasta con personajes
que tal vez su
apariencia nos
confunda, pero siempre
nos advierten que algo
saldrá de la cueva.

Dimensiones: 24" x 18"

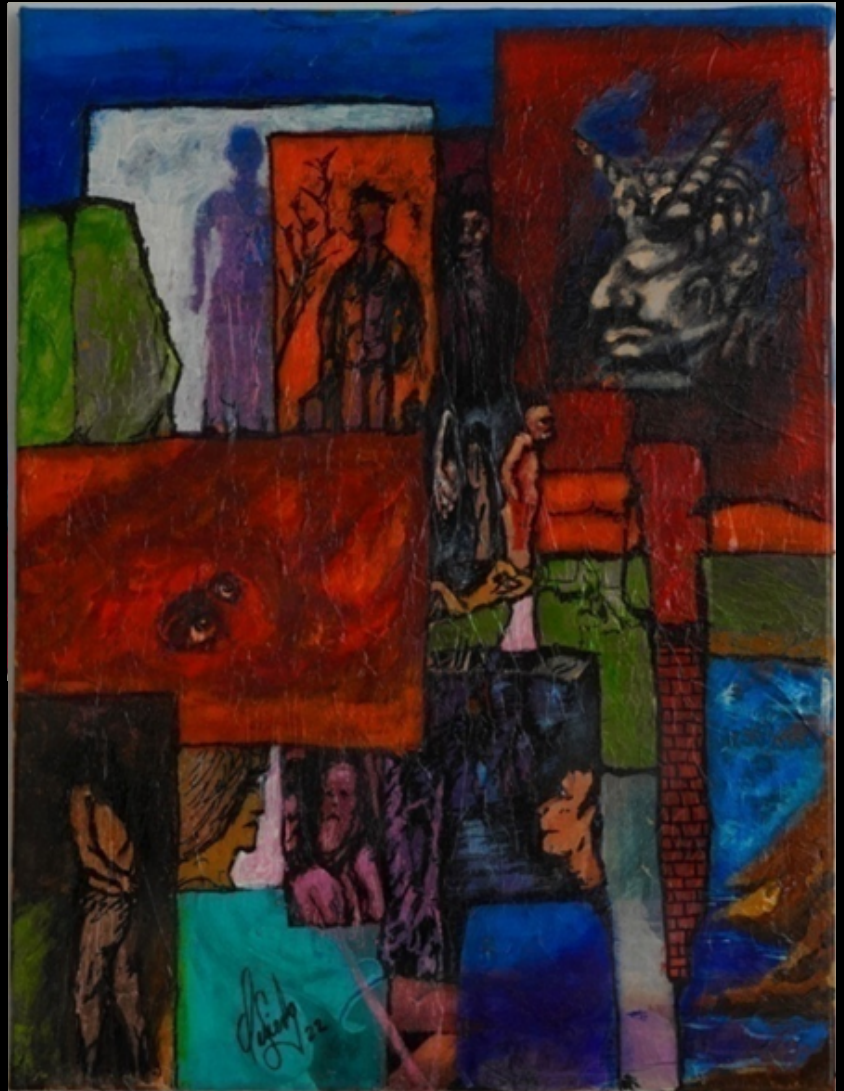



CRÉDITOS

Directora ejecutiva

Ivonne L. Class

Coordinador general

Daniel Morales

Diseño gráfico

Leylamar Cosme



COLORES Y VIDA... ***AL NATURAL***

LA EXPOSICIÓN DE RAFAEL A. OVIEDO

DESDE EL 16 DE NOVIEMBRE DE 2023
HASTA EL 16 DE FEBRERO DE 2024

PRIMER NIVEL DE BELLAS ARTES DE CAGUAS